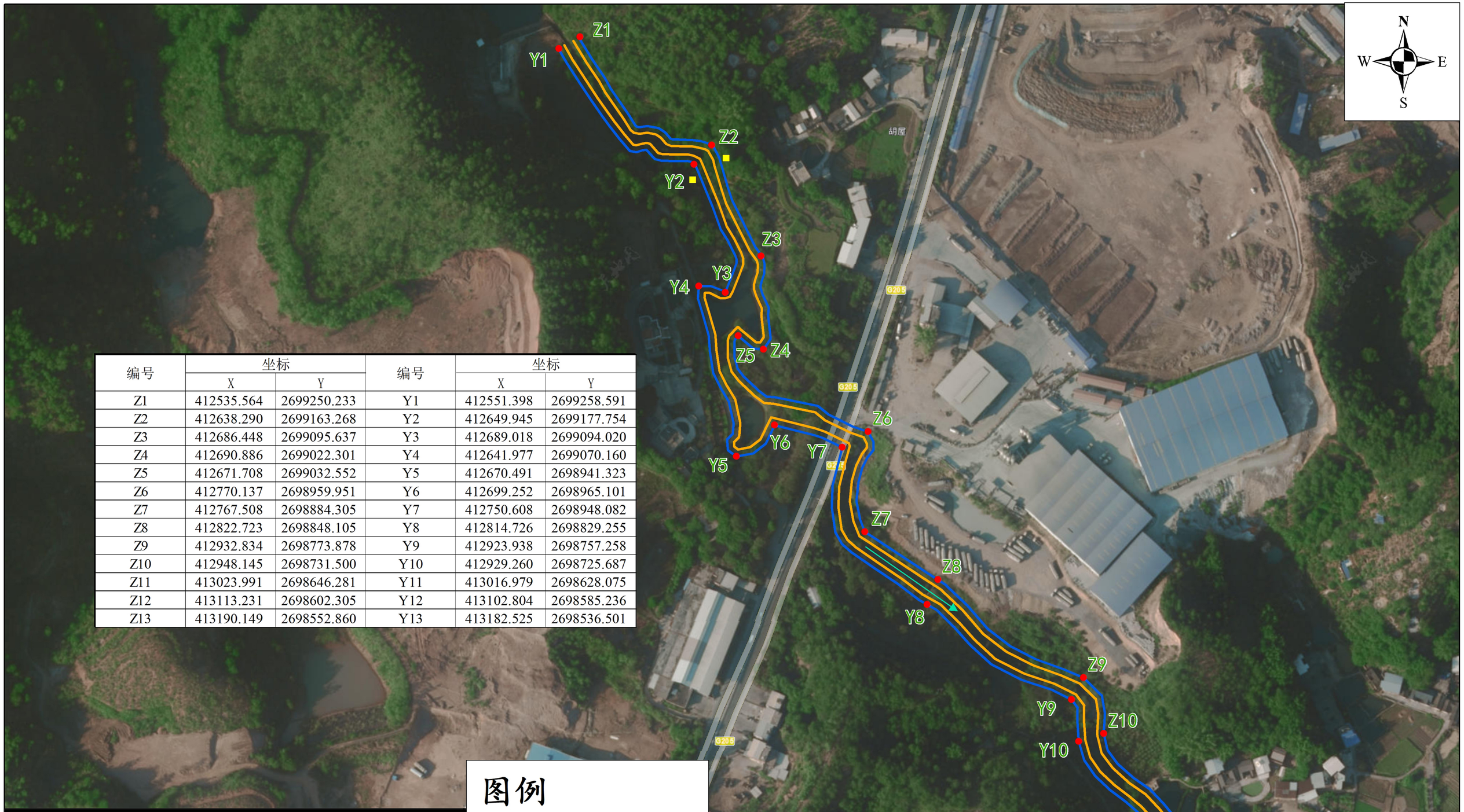

编号	坐标		编号	坐标	
	X	Y		X	Y
Z1	412535.564	2699250.233	Y1	412551.398	2699258.591
Z2	412638.290	2699163.268	Y2	412649.945	2699177.754
Z3	412686.448	2699095.637	Y3	412689.018	2699094.020
Z4	412690.886	2699022.301	Y4	412641.977	2699070.160
Z5	412671.708	2699032.552	Y5	412670.491	2698941.323
Z6	412770.137	2698959.951	Y6	412699.252	2698965.101
Z7	412767.508	2698884.305	Y7	412750.608	2698948.082
Z8	412822.723	2698848.105	Y8	412814.726	2698829.255
Z9	412932.834	2698773.878	Y9	412923.938	2698757.258
Z10	412948.145	2698731.500	Y10	412929.260	2698725.687
Z11	413023.991	2698646.281	Y11	413016.979	2698628.075
Z12	413113.231	2698602.305	Y12	413102.804	2698585.236
Z13	413190.149	2698552.860	Y13	413182.525	2698536.501

图例

- 界桩点
- 标示牌
- 水流方向
- 已划界管理范围
- 基准线
- 管理范围线

水发规划设计有限公司				
工程名称	梅县区流域面积50平方公里以下河道管理范围划定--楼塘小溪			
校核	韦婕	划界成果图		
设计	温海龙			
制图	黄景文	坐标系统	国家2000大地坐标	图号
比例	1：2000	高程系统	1985国家高程基准	图1